

暮らしに寄り添う水の 安定した供給を目指して

No. 59

令和8年7月1日

すいどより



◆写真…中山町 土橋配水池

※配水池は、水の供給量や水圧を一定に保つために、浄水場からの水をためておくタンクのような役割を持っています。水道水の安全と安定供給を支えるための重要な施設であり、浄水場と密接に関連しています。

編集兼発行人 最上川中部水道企業団 企業長 佐藤 俊晴 TEL 023-662-2163

上写真の施設は、中山町土橋地区にある土橋配水池です。土橋配水池は、最上川中部水道企業団浄水場から送った水と村山広域水道からの水を貯水し、中山地区の各家庭へ配水及び山辺町の諏訪山配水池への送水をしている施設になります。

土橋配水池は、昭和六十一年に築造され、現在も使用されています。最大貯水容量は四千立方メートルで、これは二リットルのペットボトル約二百万本分が貯水されていることになりました。土橋配水池内には昨年発行の第五十八号水道だよりで紹介した緊急遮断弁が設置されており、大きな地震が発生しても飲料水の確保が可能です。

また、配水池内の清掃を定期的に実施しており配水池を清潔に保つことを徹底しております。皆様の生活になくはならない水を安全・安定的にお送りする為に、今後も施設の維持管理に努めてまいりますのでよろしくお願いたします。



令和8年度 水道企業団事業会計予算



令和8年度最上川中部水道企業団事業会計予算が、3月議会に上程され、企業長の提案理由説明のあと審議され、次のとおり可決・成立しました。

給水戸数を9,132戸、年間総有収水量を216万7,000m³と見込み、事業収益を6億2,521万2,000円とし、同支出は営業費用5億4,953万円、営業外費用1,986万8,000円、その他事業費用438万9,000円、合わせて5億7,378万7,000円となり、差引5,142万5,000円の黒字予算策定となっています。

また、資金的収入（建設改良によるもの）を718万3,000円、同支出は建設改良費2億3,851万円、企業債償還金5,168万7,000円、補助金返還金214万8,000円、合わせて2億9,234万5,000円となり、不足額2億8,516万2,000円は、当年度分損益勘定留保資金9,797万2,000円及び建設改良積立金1億8,719万円で補てんするものです。

■収益的収支（水道水を配るための収入と費用）

水道事業収益（税込み）	
水道料金収益	555,900千円（88.9%）
その他収益	69,312千円（11.1%）
合 計	625,212千円 100.0%



水道事業費用（税込み）	
原・浄水費	214,198千円（37.3%）
配・給水費	84,211千円（14.7%）
受託工事費	10,504千円（1.8%）
業 務 費	45,582千円（7.9%）
総 係 費	73,788千円（12.9%）
減価償却費	119,483千円（20.8%）
支 払 利 息	4,652千円（0.8%）
議 会 費	3,271千円（0.6%）
そ の 他	18,098千円（3.2%）
合 計	573,787千円 100.0%



■資本的収支（施設や水道管を更新・新設するための収入と費用）

資本的収入・不足分補てん（税込み）		
補助金	7,183千円	（2.5%）
不足分補てん	285,162千円	（97.5%）
合 計	292,345千円	100.0%

不足額 2 億 8,516 万 2,000 円は、当年度分損益勘定留保資金 9,797 万 2,000 円及び建設改良積立金 1 億 8,719 万円で補てんするものです。

資本的収入 718万3,000円
不足分補てん 2億8,516万2,000円

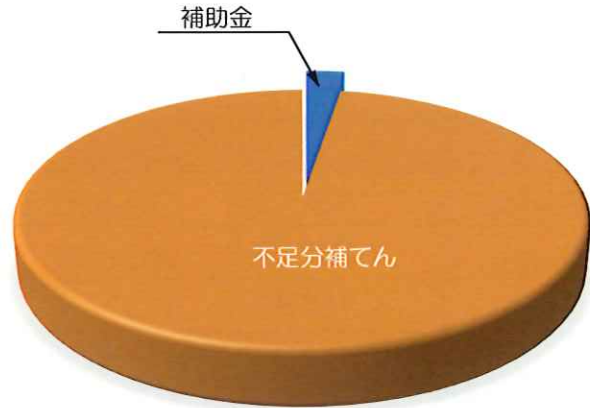

資本的支出（税込み）		
建設改良費	238,510千円	（81.6%）
企業債償還金	51,687千円	（17.7%）
補助金返還金	2,148千円	（0.7%）
合 計	292,345千円	100.0%

資本的支出 2億9,234万5,000円

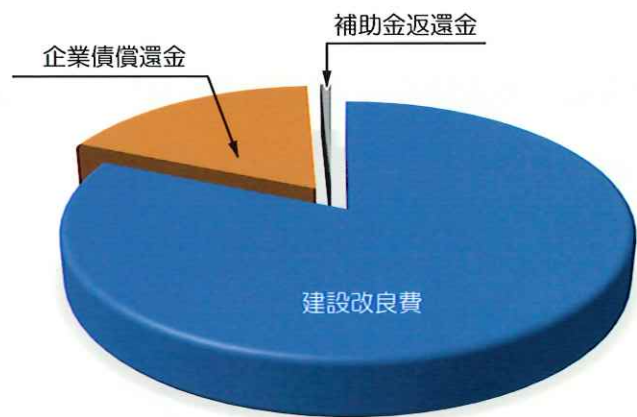

議会構成（敬称略）

議員・監査委員の方々は下記のとおりです。よろしくお願い致します。



議 長	神 保 稔	山辺町
副 議 長	渡 辺 博文	中山町
議 員	長 澤 愛	山形市
//	井 上 和 行	山形市
//	鍋 倉 竹 志	山辺町
//	竹 俣 朋	山辺町
//	須 貝 勝 司	中山町

議 員	田 宮 昌 幸	中山町
//	齋 藤 眞 一	中山町
//	鈴 木 徹 雄	中山町
//	渡 邊 史	中山町
代表監査委員	遠 藤 剛	山辺町
監 査 委 員	井 上 和 行	山形市

水道に関するお問い合わせは…

023-662-2163にお掛けいただき、音声ガイダンスに従ってお問い合わせ下さい。

<ul style="list-style-type: none"> ●水道料金に関すること ●メーター～宅内側の漏水 ●所有者・使用者の変更等 ●水道の廃止、開閉栓 	<p>023-662-2163 音声ガイダンス 1番</p>	業務係
<ul style="list-style-type: none"> ●給水装置の新設や改造 ●道路側～メーターの漏水 ●公道上の漏水 ●水道水の濁りや異臭等 ●水が出ない、水圧が弱い 	<p>023-662-2163 音声ガイダンス 2番</p>	工務係
<ul style="list-style-type: none"> ●その他 	<p>023-662-2163 音声ガイダンス 3番</p>	

※平日 9:00～17:00（土日祝日、年末年始を除く）にお問合せください。

職員人事異動

令和 8 年 4 月 1 日付けで職員の人事異動がありました。引き続き、よろしくお願い致します。

()内異動前

庶務主査	高橋 美樹 (業務主査兼業務係長)
工務主査兼工務係長	大山 雄平 (庶務主査)
水運用主査兼水運用係長	岩瀬 達哉 (工務主査兼工務係長)
業務係長	会田 達仁 (水運用係長)

【会計年度任用】
業務課事務職員 佐藤 侑奈

【再任用】
工務課工務係主任 縄野 正浩



8年に1度はメーター交換!

水道メーターは計量法により使用期限が8年と定められています。当企業団では、使用年が7年目になるメーターを対象に、メーター交換を実施しています。

今年度交換対象のお宅には、下記の期日内で委託業者が訪問しメーター交換をします。

山辺地区 5/20～6/15

中山地区・山形地区 6/20～7/15

〈交換時の留意事項〉

※詳しい交換日時については、委託業者より事前の「お知らせ」により通知します。

※委託業者は身分証を身に付けています。

※メーター代・交換費用はかかりません。

ただし、メーター以外の給水装置の故障等で、メーター交換ができない場合は、該当物の交換費用が発生する場合があります。

※交換作業中（約 10 分程度）は水道が使用できません。

【お問い合わせ】 業務係 TEL662-2163
(音声ガイダンス 1 番)

工事にご協力をお願いします

令和 8 年度の水道管の工事等は、次の地区を予定しています。近隣住民の皆さまには、通行や騒音などご不便をおかけ致しますが、ご理解とご協力をよろしくお願い致します。

◇配水管布設替工事

山形市 村木沢 的場・悪戸地内

【お問い合わせ】 工務係 TEL662-2163
(音声ガイダンス 2 番)

企業団ホームページもぜひ活用ください!

企業団の紹介や各種情報公開、手続き用紙のダウンロードも可能です。是非、企業団ホームページをご覧ください。

右記の二次元コードからもご覧になれます。



企業団ホームページ▶

URL <https://www.mogamigawa-suido.jp>

給水装置の管理をお願いします！

給水装置はお客様の所有物です。適切な管理をお願いします。

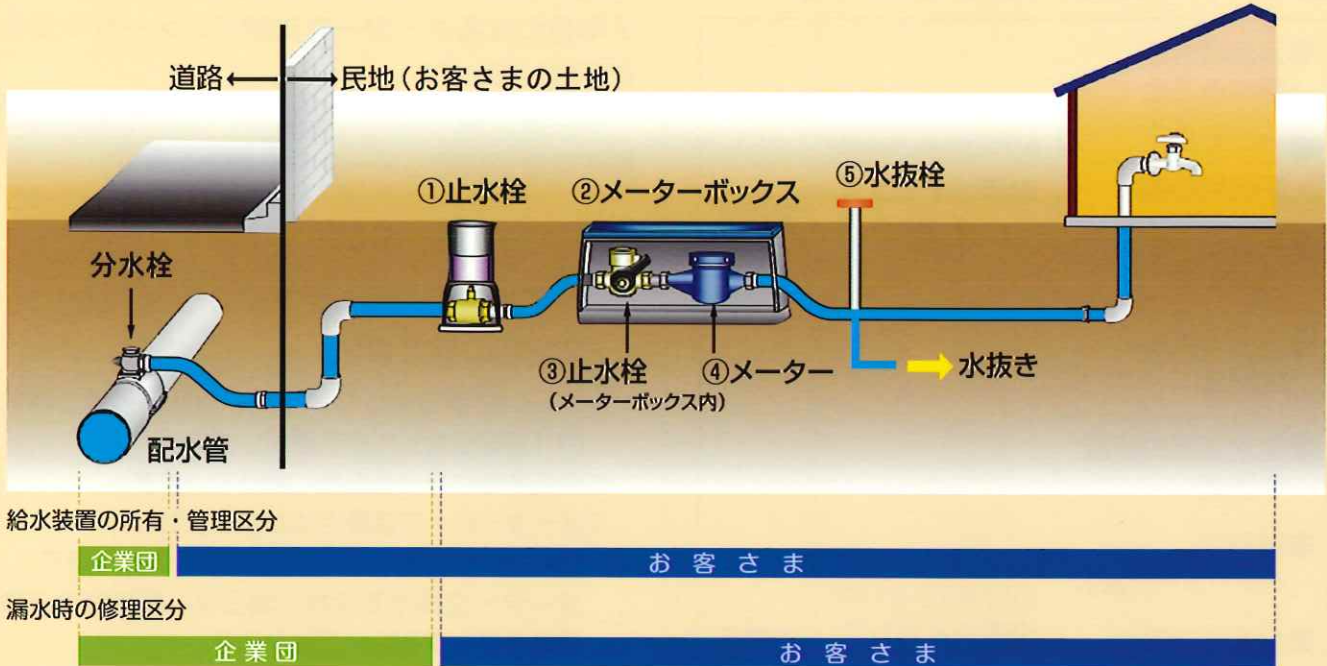

◆給水装置とは？

企業団が布設した配水管から分岐した給水管及びこれに直結する止水栓、水道メーター、蛇口などの給水用具のことをいいます。これらはお客様が負担して取得した財産です。(ただし、水道メーターは企業団からお客様に貸与しています。)

特に漏水は、高額な水道料金の負担や水圧の低下、地盤沈下等が起きる可能性がありますので、適切に管理し被害を最小限に防ぎましょう。

◆止水栓以降の漏水はお客様の修理区分です

止水栓以降 (宅内側) で漏水している場合、お客様から企業団の指定給水装置工事事業者 (別紙一覧掲載) へ修理を依頼してください。修理費用もお客様のご負担となります。

配水管から止水栓 (道路から1m程度の範囲) までの間の漏水は、企業団負担で修理を行います。

どうしよう、漏水かもしれない……

「いつもより水圧が弱い気がする」「壁から水の流れる音がする」「検針で漏水の疑いを指摘された」等、漏水発見のきっかけは様々です。漏水が疑わしい場合は水道メーターの確認をお願いします。

【確認方法】

- ① 宅内のすべての蛇口を閉める。
 - ② 水道メーターの銀色の「パイロット」を確認する。
- ⇒ **パイロットがゆっくりでも回っていれば漏水の可能性あります！**



漏水の可能性がある場合は、企業団の指定給水装置工事事業者 (別紙一覧掲載) へ修理を依頼してください。

災害に備えて

表紙の通り、企業団での備えがあるとはいえ、大規模災害が発生すると水道水の出が悪くなったり、断水の可能性があります。しかし、給水車での給水には限界があり、水道施設や水道管の復旧工事も時間がかかります。

「いざ」という時のために目頃から準備をお願いします！

①飲料水の準備

「1人1日3ℓ×3日分×家族の人数」

人が生命を維持するために必要な水の量は1日3ℓといわれています。国は、災害に対する水の備えとして3日分の備蓄を推奨しています。



水道水の保存法

- (1)ペットボトル等の清潔なふたのできる容器を用意する。
- (2)空気が入らないよう口元いっぱいまで水を入れる。

※直射日光を避ければ3日程度は飲用可能です。
(塩素の効果は約3日程度のため)

※煮沸や浄水器を使用すると、塩素による消毒効果がなくなるため、毎日くみ替える必要があります。

普段から少し多めに備え、古くなった水は洗濯や掃除等日常で使い、使った分をまた新たにくみ置くといった「ローリングストック」方式だと比較的無理なく保存できるのではないのでしょうか。

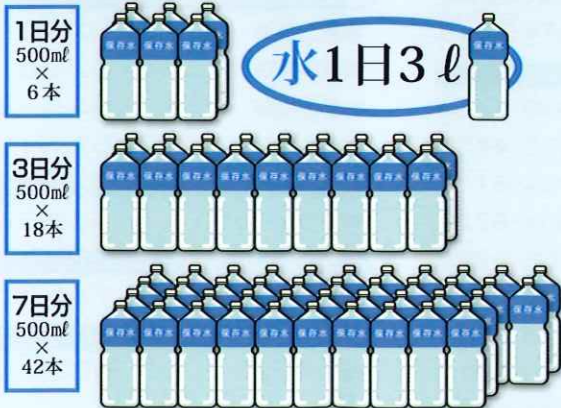

②水の溜め置き

浴槽等に水を溜めておくと、トイレを流す際や、掃除・洗濯などの生活用水として利用できます。



③応急給水を受けるための容器の準備

給水所で給水を受ける際の容器を備えておきましょう。

市販のものを購入する場合、災害が起きてからでは売り切れ等により手に入りにくくなることも考えられるため、事前の準備をおすすめします。

また、災害時は徒歩で運ぶことも想定し、容量10ℓ以下の、無理なく運搬できる容器を選びましょう。

※台車のようなものがあると便利です。



できることから始めてみましょう

最上川中部水道企業団指定給水装置工事事業者案内

令和8年6月1日現在

水道工事等の依頼の際は、下記に記載の最上川中部水道企業団指定給水装置工事事業者へご依頼ください。

■ 中山町 (市外局番023)

㈱EXCEED GROUP中山本店	662-3459
㈲原田住宅設備	662-3370
㈲伊藤卯吉商店	662-2551
小松建設㈱ 中山本店	662-5566
石川建設産業㈱中山本店	662-2198
㈲イースト設備工業	663-1167
㈱押野工業	662-6828
㈱建設備工業	646-5193

■ 山辺町 (市外局番023)

稲村工務店	664-5403
㈲後藤配管	664-6875
マルイ工業㈱	664-7187
㈱奥山商店	664-5633
㈱武田組	664-6128
㈱後藤建設工業	665-7753
勝村建設㈱ 山辺支店	664-5371
㈱佐藤工務所	664-5919
司設備工業	664-7363
富士設備㈲	664-6312
㈱青葉設備工業	665-7980
小関工業	090-4559-0437

■ 山形市 (市外局番023)

加藤管工所	644-1781
㈱日下部工務所	644-6121
㈱山形設備	645-4331
㈲平泉設備工業	681-7208
㈱山形銅鉄設備工業	643-4242
サン設備工業㈱	631-3034
守成工業㈱	643-0554
㈱出羽工務所	664-0956
山形ガス管工㈱	642-6151
㈱深瀬工業所	622-4259
大栄設備工業㈱	644-3135
㈱舟山設備工業	612-0141
㈱山形企業	641-6959
佐野設備㈱	688-8166
㈲進栄工業	681-0522
高橋土建㈱	681-1710
佐藤設備工業㈱	642-6092
山住設備㈱	622-1188
山王設備工業㈱	643-8923
㈲内陸協栄設備	679-5160
遠藤設備建設㈱	641-4561
㈱川口建設	643-5455
近藤工業㈱	644-9896
㈱吉田工業所	684-9451
㈱西村工場	622-2325
カルイ施設工業㈱	684-4201
東洋設備工業㈱	643-1650

小笠原建設㈱	645-1831
三洋設備工業㈱	647-7711
㈱ユニバーサルライフ	689-0580
㈱佐藤管工	681-7454
山形ハウジング設備工業㈲	685-5773
㈱市村工務店	644-6878
菱建工業㈱	631-8923
丸繁設備	600-6814
志田建設㈱	641-0851
新共設備工業㈱	645-6850
共生建設工業㈱	688-3011
㈱菱沼	622-5433
第一工業㈱	641-0055
山喜工業	647-6882
㈱山源建設	643-9003
㈱コンノ商会	615-8145
山形総建㈲	684-9080
㈱山形組	641-5110
㈱宮部組	643-3643
㈲三浦設備	673-0662
半沢設備	684-8843
㈲リプロ住設	689-9056
いろは設備工業	673-9706

㈱KGS, コーポレーション	666-3111
工藤設備	090-7069-0185
梅津工業㈱	633-0770
伊豆田建設㈱	684-2130
永山設備	681-7194
㈱山田組	695-2241
㈱圓八	664-3636
コウワ住設管工㈱	643-8244
K, サービス管工㈱	616-3077
齋藤建設㈱	687-4628
㈱仁藤組	622-3608
SBC㈱	616-4577
AQUA住設	090-7324-4239
奥山住機	090-3469-8140
㈱RECRAS	674-7348

■ 天童市 (市外局番023)

㈱名建工業	655-4430
㈱後藤工業	655-4450
㈱日本設備工業	654-6116
㈲天童住宅設備	654-5729
㈲新栄水道工事店	653-0381
㈲高柳管工設備	655-2533
㈲田中設備工業	654-8837
長岡ガス供給㈱	655-2211
㈲熊澤工業	653-8984
㈱遠藤設備	653-3691
㈲入野商会	653-4075

管工結城	654-4681
㈱テクノ黒澤	652-0750
東海林建設㈱	654-1421
㈱丸吉奥山組	653-5651
㈱滝口電気	679-4104

■ 上山市 (市外局番023)

吉田工業㈱	672-0823
㈲ヨシダ設備	677-0327
大城設備㈲	672-4380

■ 寒河江市 (市外局番0237)

㈲スマイル設備	85-1523
サラヤ㈱	86-2002
㈱安藤商店	86-5010
国井設備工業	87-1676
㈱村建	85-5677
㈲三協土木	84-5006
㈱石山設備	86-4056
芳賀水道㈱	87-2003
㈲佐藤光興商店	84-3819
モリ住工㈱	78-2896
㈱松田設備工業	85-1528
㈱寒河江住宅サポート	84-1901
渡辺設備	78-2462

■ 河北町 (市外局番0237)

橋本商事㈱	73-2323
山田住宅設備	72-6158
㈱mori trust	090-8784-8953

■ 東根市 (市外局番0237)

㈱フカセ	49-1871
㈱Otias	47-4884
高橋住宅設備	47-1841

■ 長井市 (市外局番0238)

飯鉢工業㈱	84-1488
安達設備工業㈱	84-2797

■ 大石田町 (市外局番0237)

㈱佐々木建設	25-2128
--------	---------

■ 大江町 (市外局番0237)

㈱最上設備	62-2931
㈱中央設備	62-3812
㈱西山設備	83-4188
㈱イナムラ	62-5155

■ 横浜市 (フリーダイヤル 0120)

㈱クラシアン	500-500
--------	---------

■ 大阪市 (市外局番06)

㈱イースマイル	7739-2525
---------	-----------

■ 東京都 (市外局番03)

㈱二子エネ	5775-7100
-------	-----------

ご存じですか、水道料金の計算を!

水道料金は、基本料金と従量料金、そして消費税（10%）からなっています。皆さまでも、ご家庭の水道料金の計算をしてみましょう。

(1) 基本料金

メーター口径別に、使用水量にかかわらずかかる料金（消費税別）
[専用栓・設置メーター1個・1ヶ月]

口径	金額	口径	金額	口径	金額
13 mm	480円	30 mm	5,300円	75 mm	23,900円
20 mm	1,300円	40 mm	6,500円	100 mm	40,700円
25 mm	2,100円	50 mm	9,700円	150 mm	88,600円

(2) 従量料金

使用水量に応じてかかる料金（消費税別）
[専用栓・設置メーター1個・1ヶ月]

区分	金額	区分	金額
使用水量10m ³ までの分 1m ³ につき	160円	使用水量10m ³ を超える分 1m ³ につき	220円

◎計算式（基本料金 + 従量料金）×1.10（消費税）= 水道料金（10円未満切り捨て）

水道料金早見表（口径13mm 2ヶ月消費税込）

水量 m ³	料金 (円)	水量 m ³	料金 (円)	水量 m ³	料金 (円)	水量 m ³	料金 (円)
0	1,050	11	2,990	22	5,060	60	14,250
1	1,230	12	3,160	23	5,300	70	16,670
2	1,400	13	3,340	24	5,540	80	19,090
3	1,580	14	3,520	25	5,780	90	21,510
4	1,760	15	3,690	26	6,020	100	23,930
5	1,930	16	3,870	27	6,270	150	36,030
6	2,110	17	4,040	28	6,510	200	48,130
7	2,280	18	4,220	29	6,750	300	72,330
8	2,460	19	4,400	30	6,990	400	96,530
9	2,640	20	4,570	40	9,410	500	120,730
10	2,810	21	4,810	50	11,830	1,000	241,730

※ 下水道料金等のお問い合わせは、中山町・建設課 662-2115、山辺町・建設課 667-1113
山形市・上下水道部お客さまセンター 645-1177までお願いします。

〈水量換算〉



=

